

## Deutsch für Lehrkräfte

Erasmus+ Kurs Ref.: EPG1 – Intensiv Deutschkurs 1 bis 8 Wochen

### Generelle Informationen:

Dieser Kurs ist für Lehrer geeignet, die keine Muttersprachler der deutschen Sprache sind und:

- beabsichtigen, ihr(e) Fach(e) über das Medium Deutsch(CLIL) zu unterrichten **oder**
- planen, mit dem Deutschunterricht zu beginnen **oder**
- müssen ihre Sprachkenntnisse entwickeln, um relevante Literatur und Publikationen in deutscher Sprache zu studieren oder in internationalen Projekten zu kommunizieren.

**Einstiegsniveau (Deutsch):** CEF Deutsch A1 bis C1

### Tägliche Unterrichtsstunden:

- Vormittags: Montag bis Freitag 9:00 – 12:30
- Nachmittags: Montag und Mittwoch 13:30 – 15:25

### Gesamte Unterrichtsstunden:

- 1 Woche: 18.75 Stunden (25 Unterrichtseinheiten) pro Woche
- 2 Woche: 37.5 Stunden...

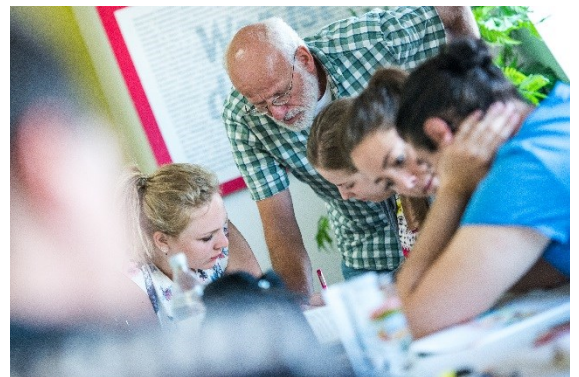

### Deutsch Intensive Plus

Der Vormittagskurs Intensiv findet täglich von Montag bis Freitag von 9:00 bis 12:30 Uhr statt und umfasst insgesamt 20 Unterrichtseinheiten (à 45 Minuten) pro Woche.

Unsere Klassen jeder Stufe (A1 bis C1) laufen weiter. Sie können jeden Montag anfangen. Das Lehrbuch und der Unterricht ist so gestaltet, dass man mit jedem Level in jeder Lektion einsteigen kann.

Sie werden an Ihrem ersten Schultag bei dialoge ein kurzes Interview mit einem unserer Lehrer führen. Ihr Niveau wird so eingeschätzt, sodass Sie in die richtige Klasse kommen.

### Ziele:

Ziel ist es, denjenigen, die mit Deutsch arbeiten, wichtige Sprach- und Kommunikationsfähigkeiten im Bildungs-, Sozial- und Berufskontext zu vermitteln. Dieser Kurs beinhaltet Kleingruppenunterricht, der ein konzentriertes, gründliches Studium der deutschen Sprache ermöglicht und alle Sprachkompetenzen der deutschen Sprache - Hören, Sprechen, Lesen und Schreiben - fördert. Der Kurs entwickelt die Sprachkenntnisse der Teilnehmer, um es Ihnen zu ermöglichen effizient und erfolgreich auf Deutsch zu unterrichten und zu kommunizieren.

## Deutsch für Lehrkräfte

Erasmus+ Kurs Ref.: EPG1 – Intensiv Deutschkurs 1 bis 8 Wochen

### Ergebnisse:

- Verbesserung der persönlichen Deutschkenntnisse
- Sicherheit im Umgang mit der Sprache
- Unterrichtswortschatz in Deutsch
- Entwicklung der kommunikativen Fähigkeiten
- Verbesserung der für den Unterricht nützlichen Sprachkenntnisse, einschließlich CLIL

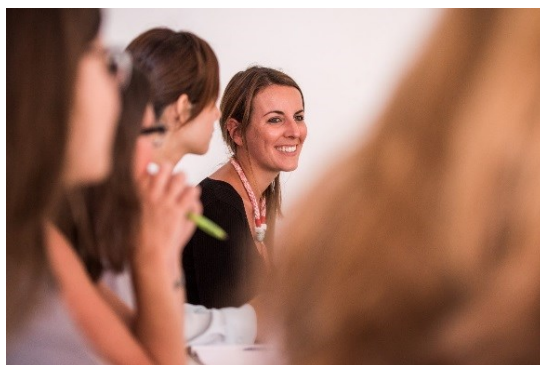

**Unterkunft:** Gastfamilie

### Startdaten:

Jeden Montag (Kursstart nicht möglich am 26.03., 02.04., 30.04., 07.05., 21.05., 28.05., 13.08., 01.10., 29.10.2018 aufgrund von Feiertagen)

### Preise:

Woche	Programm *	Unterkunft	GESAMT
1	300,00 €	250,00 €	<b>550,00 €</b>
2	610,00 €	500,00 €	<b>1.110,00 €</b>
3	860,00 €	750,00 €	<b>1.610,00 €</b>
4	1.110,00 €	1.000,00 €	<b>2.110,00 €</b>
5	1.360,00 €	1.250,00 €	<b>2.610,00 €</b>
6	1.610,00 €	1.500,00 €	<b>3.110,00 €</b>
7	1.860,00 €	1.750,00 €	<b>3.610,00 €</b>
8	2.110,00 €	2.000,00 €	<b>4.110,00 €</b>

\* Freizeit- und Kulturprogramm (min. 2 Wochen): 1 Wochenendausflug pro Buchung, Schulsport, Schulkino und Stadtbuskarte